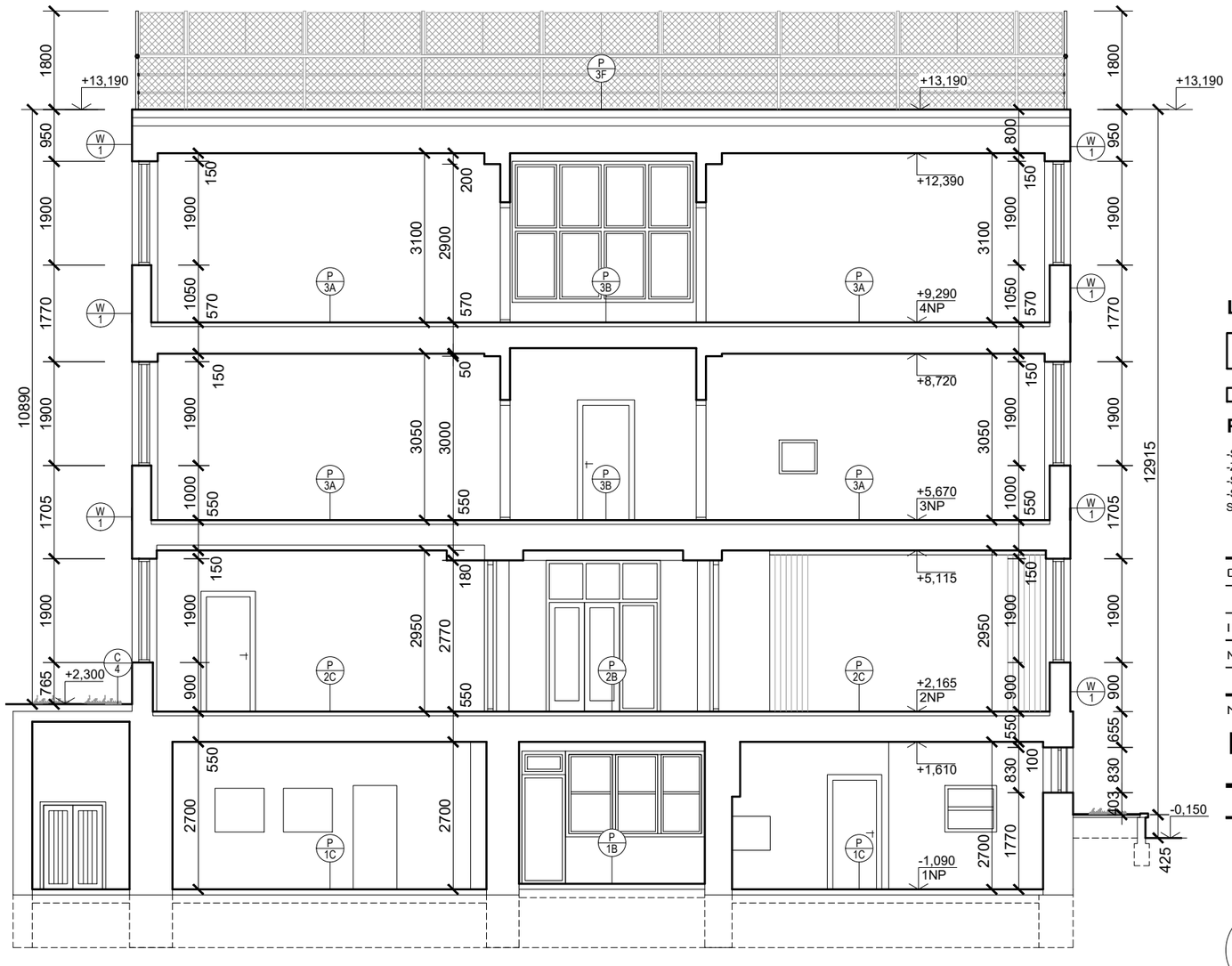

LEGENDA MATERIÁLOV

JESTVUJÚCE MUROVANÉ KONŠTRUKCIE Z PLNÝCH PÁLENÝCH TEHÁL, LOKÁLNE Z TEHÁL DIEROVANÝCH

NENOSNÉ DELIACE PRIEČKY PREVEDENÉ Z TEHÁL PLNÝCH PÁLENÝCH

POZNÁMKY

-STAVEBNÉ KONŠTRUKCIE SÚ KRESLENÉ A KÓTOVANÉ S OMIETKAMI
-ZÁKLADY A SKLADBY PODLÁH A STRIECH SÚ KRESLENÉ PREDPOKLADOM
-SKLADBY STAVEBNÝCH KONŠTRUKCII VIĎ TECHNICKÁ SPRÁVA
-SONDY KONŠTRUKCIÍ NEBOLI REALIZOVANÉ, PRETO SKLADBY KONŠTRUKCIÍ SÚ ZOBRAZENÉ LEN AKO PREDPOKLADANÉ KONŠTRUKCIE

GP	ING. ARCH. LUBOMÍR POCHABA - AD ŠTÚDIO
	NA STRELNICI 24 , NITRIANSKE HRNČIAROVCE, 951 01
INVESTOR	KÚPELE SLIAČ, A.S. , SLIAČ 962 31
MIESTO STAVBY	OBEC SLIAČ, SÚBOR PARCIEL V K.Ú. RYBÁRE, V ZOSTAVE- VID TECHNICKÁ SPRÁVA

AD STUDIO
NA STRELNICI 24
NITRIANSKE HRNČIAROVCE
951 01
SLOVENSKÁ REPUBLIKA
mobil: +421 905 633 360 email: ad.studio@orangemail.sk

ZAKÁZKOVÉ ČÍSLO
2013

ÚČEL
ZAMERANIE STAVBY

DÁTUM 01 2021

NÁZOV STAVBY

KÚPELE SLIAČ
- DOKUMENTÁCIA SKUTKOVÉHO STAVU

SADA

±0.000 = 368,85 MNM

ZODP. PROJEKTANT	ING. MILAN KONIAR
VYPRACOVAL	ING. LUKÁŠ MRVÁN
STAVEBNÝ OBJEKT	SO 103 DKL SLOVENSKO
DSO	

OBSAH PRÍLOHY

REZ BB

FORMÁT	2 x A4
MIERKA	1:100
ČÍSLO PRÍLOHY	103.SK-11